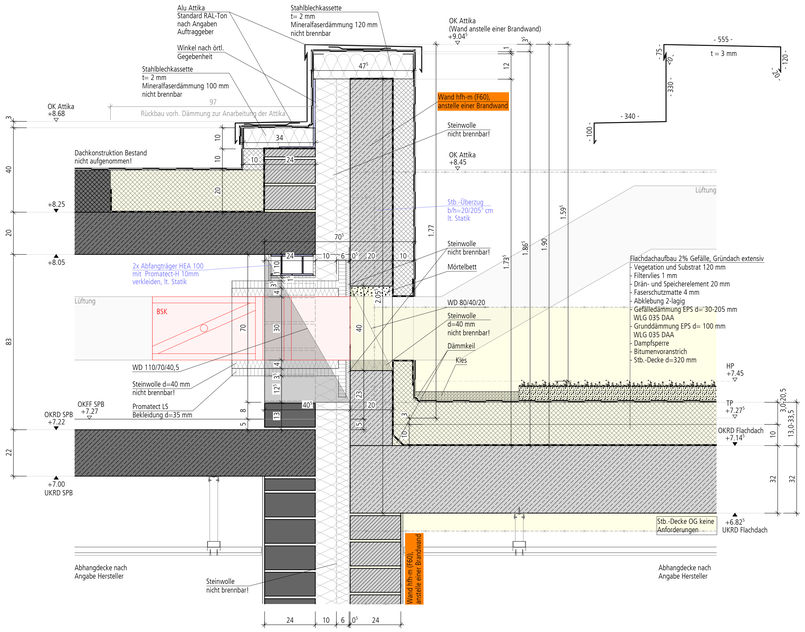

Attikadurchbruch Lüftung
Übergang Bestand - Neu
M. 1:10

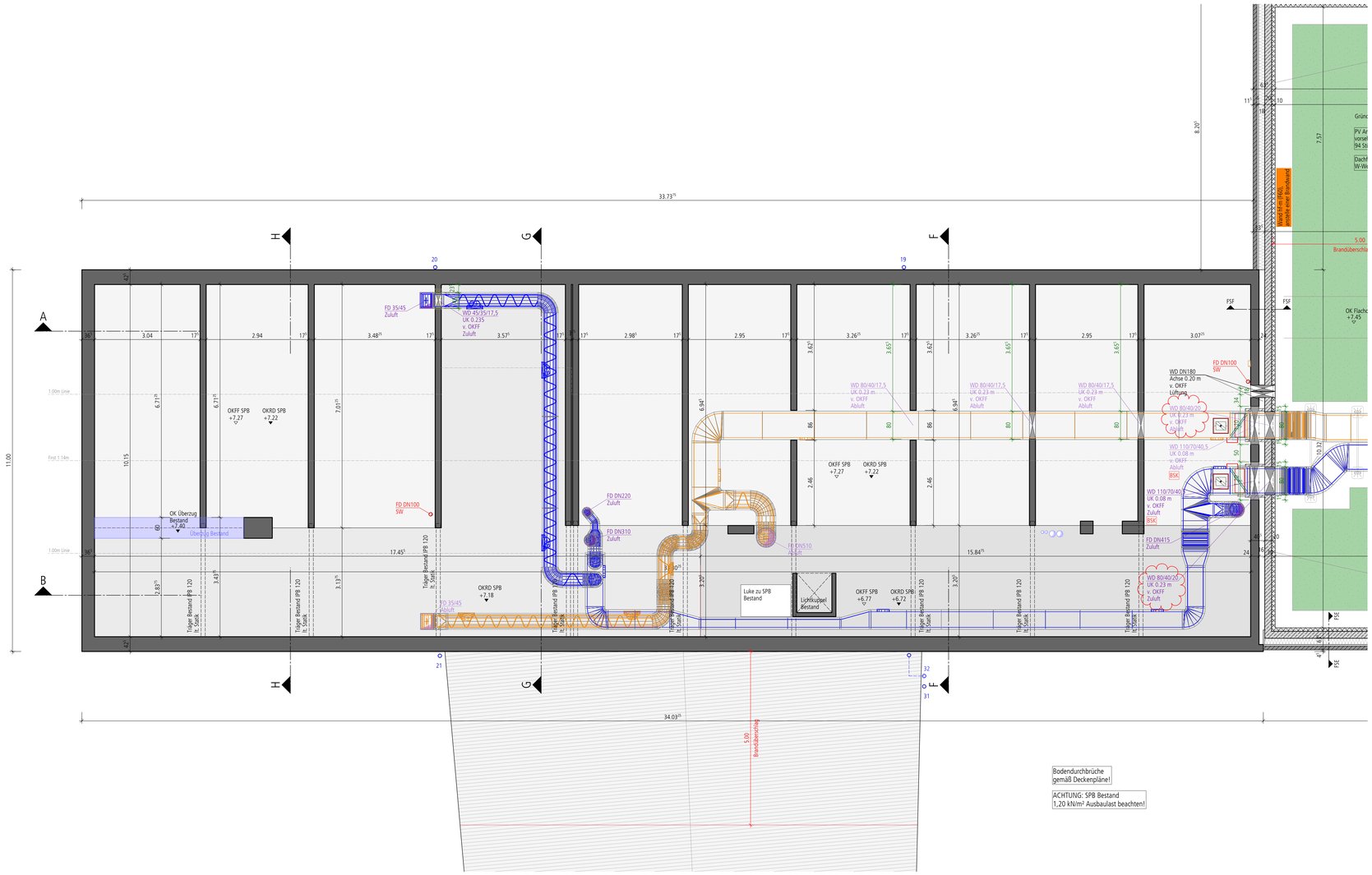

Bodendurchbrüche
gemäß Deckenpläne!

ACHTUNG: SPB Bestand
1,20 kN/m² Ausbaulast beachten!

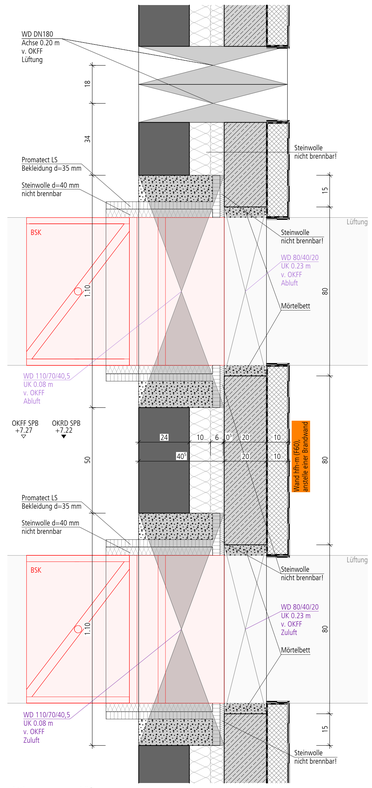

Attikadurchbruch Lüftung
Grundriss Bestand - Neu
M. 1:10

Anmerkung:

Sämtliche nichttragende Wände sind erst nach dem Ausschalen der Stahlbetondecken aufzumauern!

Maße sind örtlich zu prüfen!

Ungenauigkeiten sind mit der Bauleitung abzustimmen !

Statische Infos sind der Prüfstatik zu entnehmen !
Angaben in der Ausführung sind nur nachträglich zu verstehen !

Raffstore im EG und OG werden elektrisch betrieben!

Alle nicht beschriftete Durchbrüche sowie Leitungsführungen sind der TGA Planung zu entnehmen !

Legende:

HK	= Heizkörper		= Oberkante Fertigfußboden
BR RBM	= Brüstung Rohbaumaß		= Oberkante Rohdecke
WS	= Wandschlitz	UK	= Unterkante
WD	= Wanddurchbruch	UZ	= Unterzug
DD	= Deckendurchbruch	ÜZ	= Überzug
FD	= Fußbodendurchbruch		

Index	Art der Änderung	Datum	Name

- Kalksandstein KSL 12 - 1,2
- Kalksandstein KSL 12 - 1,2 (nichttragende Wand)
- Kalksandstein KSV 20 - 2,0
- Mauerwerk Bestand
- leichte Trennwand (Gipskartonständerwerk)
- unbewehrter Beton
- Stahlbeton
- Verblender
- Stahlbeton Bestand
- KS-ISO-Kimmstein KS 12 - 1,0

Durchbrüche
nicht bemaßte Durchbrüche von TGA/Installateur eingebracht, Kernbohrungen werden von Installateur gebohrt.

Aktuelle TGA und Statik nicht eingepflegt!

Vorabzug
Ausführungsplanung

Grundriss SPB Bestand 1:50

Projekt
Umbau und Erweiterung der Martin-Luther-Grundschule
Herzogstraße 26, 48599 Gronau

Bauherr
Stadt Gronau
Konrad-Adenauer-Stafße 1, 48599 Gronau

Datum | Unterschrift

Entwurfsverfasser
Weitkamp + Partner | Architekten und Ingenieure
Architekt + Beratender Ing. mbB | Schloßstrasse 15 | 48683 Ahaus
Fon: 02561-97952-0 | Fax: -111 | Mail: info@weitkamp-partner.de

Datum | Unterschrift

099|A-05.01|23 | 122.0x85.0 | NZ 09.06.2026